

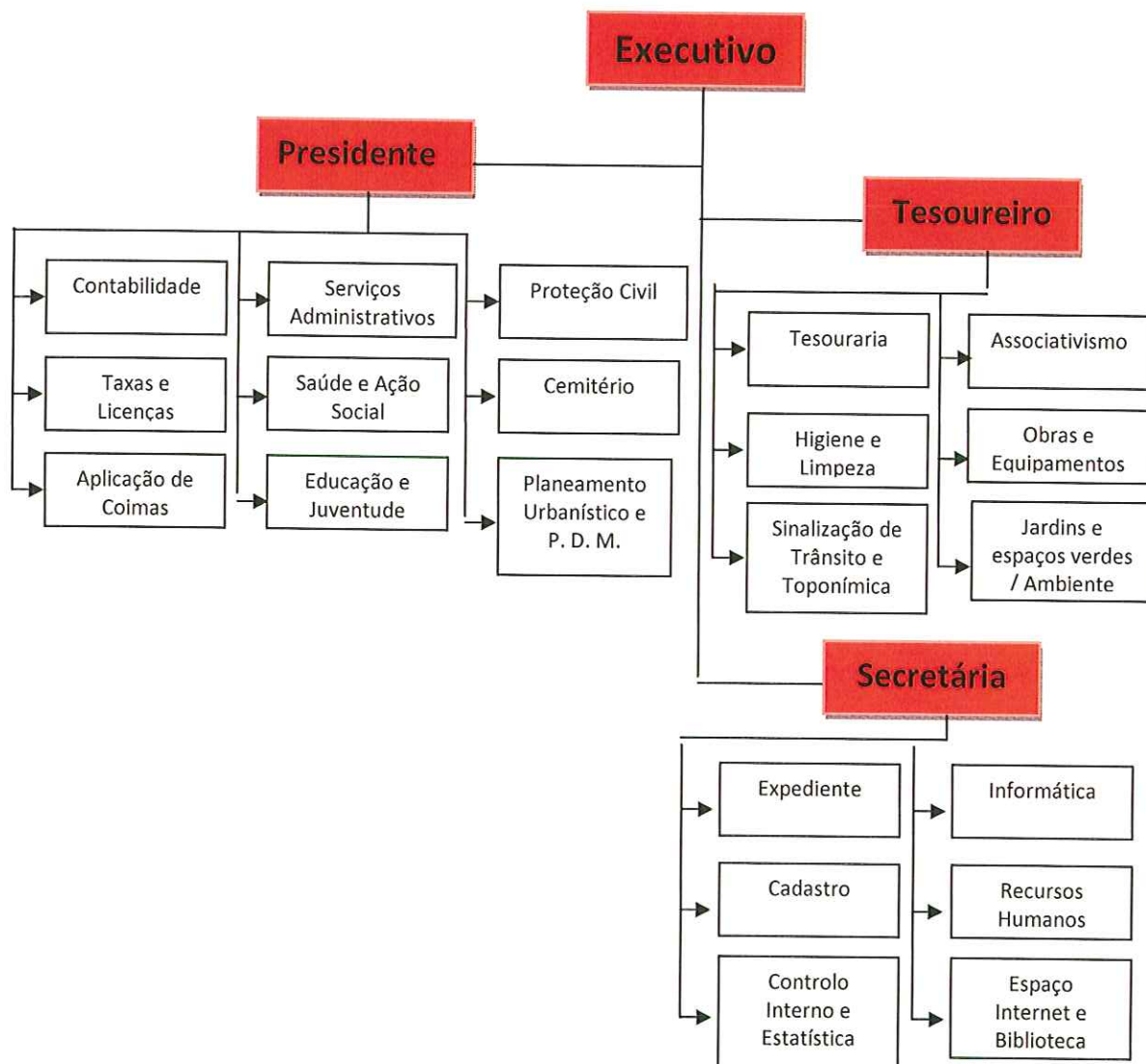

## JUNTA DE FREGUESIA DE PONTÉVEL

(Município do Cartaxo)

### Plano Plurianual de Atividades 2013



Alínea a) do Artigo 17 da Lei 169/99



## Freguesia de Pontével

# Plano Plurianual de Actividades

Ano: 2013

Data: 18-12-2012

Pag: 1

Funcionário: Mário Fernando Rato da Silva

(unidade: euros)

Objectivo	Código Class. Econ.	Nºdo Projecto/Ação	Designação Programa e Projecto/Ação	Forma de Realização	Fonte de Financiamento			Responsável	Datas		Fase de Execução	Realizado	Despesas						Total Previsto		
					AA (%)	AC (%)	FC (%)		Início	Fim			2013			Anos Seguintes					
													Total	Financ. Definido	Financ. não Definido	2014	2015	2016		Outros	
		/01	Funções Gerais		0,00	0,00	0,00				0	0,00	0,00	0,00	0,00	0,00	0,00	0,00	0,00	0,00	
		/01.01	Serviços Gerais de Administração Pública		0,00	0,00	0,00				0	0,00	0,00	0,00	0,00	0,00	0,00	0,00	0,00	0,00	
		/01.01.01	Administração Geral		0,00	0,00	0,00				0	0,00	0,00	0,00	0,00	0,00	0,00	0,00	0,00	0,00	
	.02.02.01.03.	/01.01.01.01	Arrendamento de Armazém - Largo da Comenda	A	100,00	0,00	0,00	J.F.P.	01-01-2013	31-12-2013	2	0,00	5.572,32	5.572,32	0,00	0,00	0,00	0,00	0,00	0,00	5.572,32
		/02	Funções Sociais		0,00	0,00	0,00				0	0,00	0,00	0,00	0,00	0,00	0,00	0,00	0,00	0,00	
		/02.01	Educação		0,00	0,00	0,00				0	0,00	0,00	0,00	0,00	0,00	0,00	0,00	0,00	0,00	
		/02.01.01	Ensino não Superior		0,00	0,00	0,00				0	0,00	0,00	0,00	0,00	0,00	0,00	0,00	0,00	0,00	
	.02.02.16.11.	/02.01.01.01	Prémios do Quadro Excelência 2º e 3º Ciclo	A	100,00	0,00	0,00	J.F.P.	01-01-2013	31-12-2013	0	0,00	450,00	450,00	0,00	0,00	0,00	0,00	0,00	0,00	450,00
	.02.01.20.01.	/02.01.01.02	Apoio às atividades extra curriculares	A	100,00	0,00	0,00	J.F.P.	01-01-2013	31-12-2013	0	0,00	400,00	400,00	0,00	0,00	0,00	0,00	0,00	0,00	400,00
	.02.01.20.02.																				
		/02.01.02	Serviço de Apoio à Família		0,00	0,00	0,00				0	0,00	0,00	0,00	0,00	0,00	0,00	0,00	0,00	0,00	
	.02.01.06.01.	/02.01.02.01	Confeção e Fornecimento de Refeições	A	100,00	0,00	0,00	J.F.P.	01-01-2013	31-12-2013	0	0,00	48.200,00	48.200,00	0,00	0,00	0,00	0,00	0,00	0,00	48.200,00
		/02.01.03	Ensino Superior		0,00	0,00	0,00				0	0,00	0,00	0,00	0,00	0,00	0,00	0,00	0,00	0,00	
	.02.02.16.10.	/02.01.03.01	Bolsa aos Estudantes Universitários	A	100,00	0,00	0,00	J.F.P.	01-01-2013	31-12-2013	0	0,00	1.000,00	1.000,00	0,00	0,00	0,00	0,00	0,00	0,00	1.000,00
		/02.02	Saúde		0,00	0,00	0,00				0	0,00	0,00	0,00	0,00	0,00	0,00	0,00	0,00	0,00	
		/02.02.02	Serviço Social de Saúde		0,00	0,00	0,00				0	0,00	0,00	0,00	0,00	0,00	0,00	0,00	0,00	0,00	
	.02.02.22.	/02.02.02.01	Protocolo Parceria - Associação Humanitária F. Pontével	A	100,00	0,00	0,00	J.F.P.	01-01-2013	31-12-2013	0	0,00	100,00	100,00	0,00	0,00	0,00	0,00	0,00	0,00	100,00
		/02.05	Atividades e Serviços Culturais		0,00	0,00	0,00				0	0,00	0,00	0,00	0,00	0,00	0,00	0,00	0,00	0,00	
		/02.05.01	Eventos organizados pela autarquia		0,00	0,00	0,00				0	0,00	0,00	0,00	0,00	0,00	0,00	0,00	0,00	0,00	
	.02.02.16.12.01	/02.05.01.01	Encontro de Pontes	A	100,00	0,00	0,00	J.F.P.	01-01-2013	31-12-2013	0	0,00	1.000,00	1.000,00	0,00	0,00	0,00	0,00	0,00	0,00	1.000,00



## Freguesia de Pontével

# Plano Plurianual de Actividades

Ano: 2013

Data: 18-12-2012

Pag: 2

Funcionário: Mário Fernando Rato da Silva

(unidade: euros)

Objectivo	Código Class. Econ.	Nºdo Projecto/Ação	Designação Programa e Projecto/Ação	Forma de Realização	Fonte de Financiamento			Responsável	Datas		Fase de Execução	Realizado	Despesas						Total Previsto	
					AA (%)	AC (%)	FC (%)		Início	Fim			2013			Anos Seguintes				
													Total	Financ. Definido	Financ. não Definido	2014	2015	2016		Outros
	.02.02.16.03.	/02.05.01.02	Comemorações Elevação de Pontével a Vila	A	100,00	0,00	0,00	J.F.P.	01-01-2013	31-12-2013	0	0,00	50,00	50,00	0,00	0,00	0,00	0,00	0,00	50,00
	.02.02.16.06.	/02.05.01.03	Comemorações 25 de Abril	A	100,00	0,00	0,00	J.F.P.	01-01-2013	31-12-2013	0	0,00	300,00	300,00	0,00	0,00	0,00	0,00	0,00	300,00
	.02.02.16.09.01	/02.05.01.04	Geminação com a vila de Angeja	A	100,00	0,00	0,00	J.F.P.	01-01-2013	31-12-2013	0	0,00	100,00	100,00	0,00	0,00	0,00	0,00	0,00	100,00
	.02.02.16.02.01	/02.05.01.05	Homenagem aos Fazendeiros	A	100,00	0,00	0,00	J.F.P.	01-01-2013	31-12-2013	0	0,00	3.600,00	3.600,00	0,00	0,00	0,00	0,00	0,00	3.600,00
	.02.02.16.02.02																			
	.02.02.16.02.03																			
	.02.02.16.08.	/02.05.01.06	Passeio Sénior da Freguesia	A	100,00	0,00	0,00	J.F.P.	01-01-2013	31-12-2013	0	0,00	50,00	50,00	0,00	0,00	0,00	0,00	0,00	50,00
		/02.05.02	Atividades e Serviços de Desporto, Recreio e Lazer		0,00	0,00	0,00				0	0,00	0,00	0,00	0,00	0,00	0,00	0,00	0,00	0,00
		/02.05.02.01	25º Grande Prémio de Atletismo	A	100,00	0,00	0,00	J.F.P.	01-01-2013	31-12-2013	0	0,00	2.000,00	2.000,00	0,00	0,00	0,00	0,00	0,00	2.000,00
	.02.02.16.01.01	/02.05.02.02	Artével / Rainha das Vindimas	A	100,00	0,00	0,00	J.F.P.	01-01-2013	31-12-2013	0	0,00	19.200,00	19.200,00	0,00	0,00	0,00	0,00	0,00	19.200,00
	.02.02.16.01.02																			
	.02.02.16.01.03																			
	.02.02.16.01.04																			
	.02.02.16.01.05																			
	.02.02.16.01.06																			
	.02.02.16.01.07																			
	.02.02.16.05.	/02.05.02.03	Festa de Natal	A	100,00	0,00	0,00	J.F.P.	01-01-2013	31-12-2013	0	0,00	100,00	100,00	0,00	0,00	0,00	0,00	0,00	100,00
	.02.02.16.07.	/02.05.02.04	Iluminações de Natal	A	100,00	0,00	0,00	J.F.P.	01-01-2013	31-12-2013	0	0,00	50,00	50,00	0,00	0,00	0,00	0,00	0,00	50,00
	.02.02.25.	/02.05.02.05	Atividades Seniores de Pontével	A	100,00	0,00	0,00	J.F.P.	01-01-2013	31-12-2013	0	0,00	1.800,00	1.800,00	0,00	0,00	0,00	0,00	0,00	1.800,00
	.02.02.16.13.	/02.05.02.06	Festa da Freguesia	A	100,00	0,00	0,00	J.F.P.	01-01-2013	31-12-2013	0	0,00	1.000,00	1.000,00	0,00	0,00	0,00	0,00	0,00	1.000,00
		/02.06	Associações ou Coletividades de Cultura e Recreio		0,00	0,00	0,00				0	0,00	0,00	0,00	0,00	0,00	0,00	0,00	0,00	0,00



## Freguesia de Pontével

Ano: 2013

# Plano Plurianual de Actividades

Data: 18-12-2012

Pag: 3

Funcionário: Mário Fernando Rato da Silva

(unidade: euros)

Objectivo	Código Class. Econ.	Nºdo Projecto/Acção	Designação Programa e Projecto/Ação	Forma de Realização	Fonte de Financiamento			Responsável	Datas		Fase de Execução	Realizado	Despesas						Total Previsto		
					AA (%)	AC (%)	FC (%)		Início	Fim			2013			Anos Seguintes					
													Total	Financ. Definido	Financ. não Definido	2014	2015	2016		Outros	
		/02.06.01	Apoio Financeiro às Atividades		0,00	0,00	0,00				0	0,00	0,00	0,00	0,00	0,00	0,00	0,00	0,00	0,00	
	.04.07.01.01.01	/02.06.01.01	Apoio às Coletividades e Associações da Freguesia	A	100,00	0,00	0,00	J.F.P.	01-01-2013	31-12-2013	0	0,00	3.000,00	3.000,00	0,00	0,00	0,00	0,00	0,00	0,00	3.000,00
		/02.07	Associações de Solidariedade Social		0,00	0,00	0,00				0	0,00	0,00	0,00	0,00	0,00	0,00	0,00	0,00	0,00	
		/02.07.01	Apoio Financeiro corrente		0,00	0,00	0,00				0	0,00	0,00	0,00	0,00	0,00	0,00	0,00	0,00	0,00	
	.04.07.01.02.01	/02.07.01.01	Apoio às Coletividades e Associações da Freguesia	A	100,00	0,00	0,00	J.F.P.	01-01-2013	31-12-2013	0	0,00	1.000,00	1.000,00	0,00	0,00	0,00	0,00	0,00	0,00	1.000,00
		/02.08	Associações ou Coletividades Desportivas		0,00	0,00	0,00				0	0,00	0,00	0,00	0,00	0,00	0,00	0,00	0,00	0,00	
		/02.08.01	Apoio Financeiro Corrente		0,00	0,00	0,00				0	0,00	0,00	0,00	0,00	0,00	0,00	0,00	0,00	0,00	
	.04.07.01.03.01	/02.08.01.01	Apoio às Coletividades e Associações da Freguesia	A	100,00	0,00	0,00	J.F.P.	01-01-2013	31-12-2013	0	0,00	1.000,00	1.000,00	0,00	0,00	0,00	0,00	0,00	0,00	1.000,00
		/02.09	Festa dos Fazendeiros		0,00	0,00	0,00				0	0,00	0,00	0,00	0,00	0,00	0,00	0,00	0,00	0,00	
	.04.07.01.04.01	/02.09.01	Apoio Financeiro	A	100,00	0,00	0,00	J.F.P.	01-01-2013	31-12-2013	0	0,00	1.000,00	1.000,00	0,00	0,00	0,00	0,00	0,00	0,00	1.000,00
		/03	Funções Económicas		0,00	0,00	0,00				0	0,00	0,00	0,00	0,00	0,00	0,00	0,00	0,00	0,00	
		/03.05	Outras funções económicas		0,00	0,00	0,00				0	0,00	0,00	0,00	0,00	0,00	0,00	0,00	0,00	0,00	
	.02.02.20.03	/03.05.01	Prestações serviços administrativos (C.T.T.)	O	100,00	0,00	0,00	J.F.P.	01-01-2013	31-12-2013	0	0,00	13.284,00	13.284,00	0,00	0,00	0,00	0,00	0,00	0,00	13.284,00
<b>Total Geral</b>												0,00	104.256,32	104.256,32	0,00	0,00	0,00	0,00	0,00	0,00	104.256,32



## Freguesia de Pontével

### Plano Plurianual de Actividades

ORGÃO EXECUTIVO

Em 11 de Dezembro de 2011

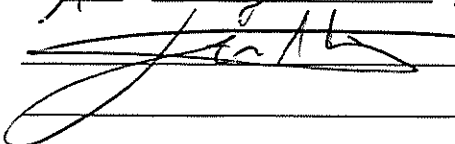

---

---

---

---

---

---

---

ORGÃO DELIBERATIVO

Em \_\_\_ de \_\_\_ de \_\_\_

---

---

---

---

---

---

---