

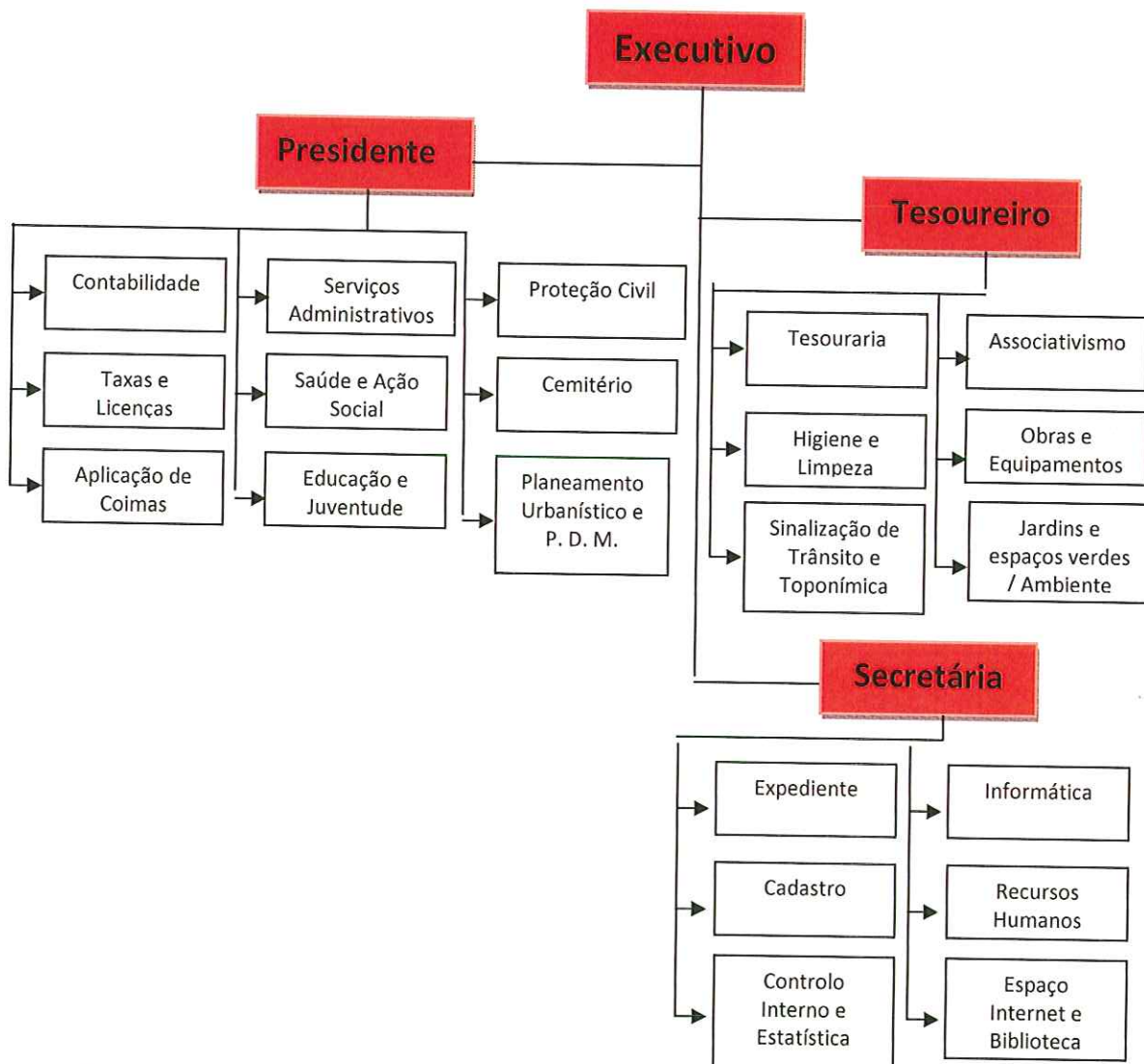

JUNTA DE FREGUESIA DE PONTÉVEL

(Município do Cartaxo)

Plano Plurianual de Investimentos 2013



Alínea a) do Artigo 17 da Lei 169/99



Freguesia de Pontével

Ano: 2013

Plano Plurianual de Investimentos

Data: 18-12-2012

Pag: 1

Funcionário: Mário Fernando Rato da Silva

(unidade: euros)

Objectivo	Código Class. Econ.	Nºdo Projecto/Ação	Designação Programa e Projecto/Ação	Forma de Realização	Fonte de Financiamento			Responsável	Datas		Fase de Execução	Realizado	Despesas						Total Previsto		
					AA (%)	AC (%)	FC (%)		Início	Fim			2013			Anos Seguintes					
													Total	Financ. Definido	Financ. não Definido	2014	2015	2016		Outros	
		/01	Serviços Gerais de Administração		0,00	0,00	0,00				0	0,00	0,00	0,00	0,00	0,00	0,00	0,00	0,00	0,00	
		/01.01	Administração Geral		0,00	0,00	0,00				0	0,00	0,00	0,00	0,00	0,00	0,00	0,00	0,00	0,00	
		/01.01.01	Sede da Junta de Freguesia		0,00	0,00	0,00				0	0,00	0,00	0,00	0,00	0,00	0,00	0,00	0,00	0,00	
	.07.01.03.07.	/01.01.01.01	Conservação, Reparação e Ampliação	A	100,00	0,00	0,00	J.F.P.	01-01-2013	31-12-2013	0	0,00	2.900,00	2.900,00	0,00	0,00	0,00	0,00	0,00	0,00	2.900,00
		/01.04	Valorização das Instalações Autárquicas e Aquisições de Equipamentos		0,00	0,00	0,00				0	0,00	0,00	0,00	0,00	0,00	0,00	0,00	0,00	0,00	
	.07.01.07.	/01.04.01.	Aquisição de Equipamento Informático	A	100,00	0,00	0,00	J.F.P.	01-01-2013	31-12-2013	0	0,00	500,00	500,00	0,00	0,00	0,00	0,00	0,00	0,00	500,00
	.07.01.08.	/01.04.02.	Software Informático	A	100,00	0,00	0,00	J.F.P.	01-01-2013	31-12-2013	0	0,00	1.000,00	1.000,00	0,00	0,00	0,00	0,00	0,00	0,00	1.000,00
	.07.01.09.01.	/01.04.03.	Aquisição de mobiliário de suporte às infra-estruturas	A	100,00	0,00	0,00	J.F.P.	01-01-2013	31-12-2013	0	0,00	150,00	150,00	0,00	0,00	0,00	0,00	0,00	0,00	150,00
		/01.04.04	Aquisição Equipamento		0,00	0,00	0,00				0	0,00	0,00	0,00	0,00	0,00	0,00	0,00	0,00	0,00	
	.07.01.11.	/01.04.04.01	Aquisição Ferramentas e Utensílios	O	100,00	0,00	0,00	J.F.P.	01-01-2013	31-12-2013	0	0,00	500,00	500,00	0,00	0,00	0,00	0,00	0,00	0,00	500,00
	.07.01.11.	/01.04.04.02	Dumper/Roçadora	O	100,00	0,00	0,00	J.F.P.	05-04-2011	05-04-2016	2	14.771,91	8.500,00	8.500,00	0,00	8.000,00	8.000,00	3.000,00	0,00	42.271,91	
		/02	Funções Sociais		0,00	0,00	0,00				0	0,00	0,00	0,00	0,00	0,00	0,00	0,00	0,00	0,00	
		/02.01	Educação		0,00	0,00	0,00				0	0,00	0,00	0,00	0,00	0,00	0,00	0,00	0,00	0,00	
		/02.01.01	Escola 1º Ciclo de Pontével		0,00	0,00	0,00				0	0,00	0,00	0,00	0,00	0,00	0,00	0,00	0,00	0,00	
	.07.01.03.05.	/02.01.01.01	Obras de conservação e reparação	A	100,00	0,00	0,00	J.F.P.	01-01-2013	31-12-2013	0	0,00	500,00	500,00	0,00	0,00	0,00	0,00	0,00	0,00	500,00
		/02.03	Segurança e Ação Social		0,00	0,00	0,00				0	0,00	0,00	0,00	0,00	0,00	0,00	0,00	0,00	0,00	
		/02.03.02	Ação Social		0,00	0,00	0,00				0	0,00	0,00	0,00	0,00	0,00	0,00	0,00	0,00	0,00	
	.08.07.01.01.	/02.03.02.01	Associação Humanitária F. Pontével-Protocolo p/ aquisição de equipamento	E	100,00	0,00	0,00	J.F.P.	01-01-2011	31-12-2013	2	11.250,00	3.750,00	3.750,00	0,00	0,00	0,00	0,00	0,00	0,00	15.000,00
		/02.04	Habitação, Serviços e Equipamentos Coletivos		0,00	0,00	0,00				0	0,00	0,00	0,00	0,00	0,00	0,00	0,00	0,00	0,00	
		/02.04.01	Edifícios Públicos		0,00	0,00	0,00				0	0,00	0,00	0,00	0,00	0,00	0,00	0,00	0,00	0,00	



Freguesia de Pontével

Ano: 2013

Plano Plurianual de Investimentos

Data: 18-12-2012

Pag: 2

Funcionário: Mário Fernando Rato da Silva

(unidade: euros)

Objectivo	Código Class. Econ.	Nºdo Projecto/ Acção	Designação Programa e Projecto/Acção	Forma de Realização	Fonte de Financiamento			Responsável	Datas		Fase de Execução	Realizado	Despesas						Total Previsto			
					AA (%)	AC (%)	FC (%)		Início	Fim			2013			Anos Seguintes						
													Total	Financ. Definido	Financ. não Definido	2014	2015	2016		Outros		
	.07.01.09.02.	/02.04.01.01	Material para a Biblioteca	A	100,00	0,00	0,00	J.F.P.	01-01-2013	31-12-2013	0	0,00	500,00	500,00	0,00	0,00	0,00	0,00	0,00	0,00	500,00	
		/02.04.02	Espaços e Equipamentos Públicos		0,00	0,00	0,00				0	0,00	0,00	0,00	0,00	0,00	0,00	0,00	0,00	0,00	0,00	
	.07.01.04.05.	/02.04.02.02	Requalificação de Parque Infantil em Pontével	E	100,00	0,00	0,00	J.F.P.	01-01-2013	31-12-2013	0	0,00	8.000,00	8.000,00	0,00	0,00	0,00	0,00	0,00	0,00	8.000,00	
	.07.01.04.02.	/02.04.02.03	Cemitério	A	100,00	0,00	0,00	J.F.P.	01-01-2013	31-12-2013	0	0,00	500,00	500,00	0,00	0,00	0,00	0,00	0,00	0,00	500,00	
	.07.01.14.	/02.04.02.04	Aquisição Equipamento Urbano	A	100,00	0,00	0,00	J.F.P.	01-01-2013	31-12-2013	0	0,00	500,00	500,00	0,00	0,00	0,00	0,00	0,00	0,00	500,00	
		/03	Funções Económicas		0,00	0,00	0,00				0	0,00	0,00	0,00	0,00	0,00	0,00	0,00	0,00	0,00	0,00	
		/03.03	Transportes e Comunicações		0,00	0,00	0,00				0	0,00	0,00	0,00	0,00	0,00	0,00	0,00	0,00	0,00	0,00	
		/03.03.01	Transportes Rodoviários		0,00	0,00	0,00				0	0,00	0,00	0,00	0,00	0,00	0,00	0,00	0,00	0,00	0,00	
	.07.01.04.04.	/03.03.01.01	Sinalização Rodoviária	O	100,00	0,00	0,00	J.F.P.	01-01-2013	31-12-2013	0	0,00	1.300,00	1.300,00	0,00	0,00	0,00	0,00	0,00	0,00	1.300,00	
	.07.01.04.01.	/03.03.01.02	Viadutos, Arruamentos e Obras Complementares	O	100,00	0,00	0,00	J.F.P.	01-01-2013	31-12-2013	0	0,00	10.000,00	10.000,00	0,00	0,00	0,00	0,00	0,00	0,00	10.000,00	
												Total Geral		26.021,91	38.600,00	38.600,00	0,00	8.000,00	8.000,00	3.000,00	0,00	83.621,91



Freguesia de Pontével

Plano Plurianual de Investimentos

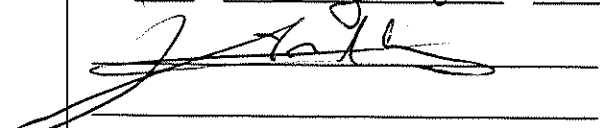
ORGÃO EXECUTIVO	
Em	17 de Dezembro de 2012
	

ORGÃO DELIBERATIVO	
Em	de de